



UNIwersYTET ROLNICZY
im. Hugona Kołłątaja w Krakowie

UNIVERSITY OF AGRICULTURE
IN KRAKOW

СЕЛЬСКОХОЗЯЙСТВЕННЫЙ
УНИВЕРСИТЕТ В КРАКОВЕ

STUDENT
GUIDEBOOK

ВАДЕМЕКУМ
СТУДЕНТА

VADEMECUM
STUDENTA

#URK



EDUCATIONAL TRADITIONS SINCE 1890
UNIQUE EDUCATIONAL AND RESEARCH PROFILE
LEADING ACADEMIC CENTRE
WIDE OFFER CULTURAL ACTIVITIES

ТРАДИЦИОННАЯ СИСТЕМА
ОБРАЗОВАНИЯ С 1890 ГОДА

УНИКАЛЬНЫЙ ЭДУКАЦИОННО-
ИССЛЕДОВАТЕЛЬСКИЙ ПРОФИЛЬ

ВЕДУЩИЙ АКАДЕМИЧЕСКИЙ ЦЕНТР
ШИРОКИЙ СПЕКТР КУЛЬТУРНОЙ ДЕЯТЕЛЬНОСТИ

TRADYCJE NAUCZANIA OD 1890 R.
UNIKATOWY PROFIL EDUKACYJNO-BADAWCZY
WIODĄCY OŚRODEK AKADEMICKI
SZEROKA OFERTA DZIAŁALNOŚCI KULTURALNEJ

JOIN THE UNIVERSITY OF AGRICULTURE IN KRAKOW

EN

University of Agriculture in Krakow is a leading institution in the field of natural sciences in Poland. The University derives from the Jagiellonian University, where agricultural and forestry studies have been taught since 1890. Currently, the Agricultural University comprises 7 faculties and the University Centre of Veterinary Medicine. Our offer includes several dozen courses of undergraduate, graduate, uniform Master's, doctoral and postgraduate studies. A modern infrastructure, i.e. 3 campuses, 11 didactic units, 29 experimental stations (450 ha) and the Forest Experimental Station in Krynica-Zdrój (6400 ha) guarantee comfortable didactic conditions for students, as well as the possibility of professional development for employees. The University ensures professional preparation of specialists in the fields of agriculture, forestry, biology, veterinary science, economics, natural science and technology. At the University of Agriculture, research is conducted in many strategic and innovative fields that belong to the broadly understood life science sector. Quality, mobility and innovative solutions are our key issues. Such activities enable our graduates to find jobs in the best companies operating in Poland and other countries. Thanks to the above, our University is held in high regard, both in our country and abroad.

Education and research are carried out in the following **scientific disciplines**:

- biological science
- agriculture and horticulture
- forestry
- food technology and human nutrition
- civil engineering and transport
- environmental engineering, mining and power engineering
- animal husbandry and ichthyology
- mechanical engineering
- economics and finance
- management and quality sciences
- veterinary



CONTACT DETAILS

THE RECTOR'S OFFICE

al. Mickiewicza 21, room 109, 31-120 Kraków
tel. + 48 12 662 42 51
rector@urk.edu.pl

OFFICE FOR RECRUITMENT, PROGRAMMES AND QUALITY OF EDUCATION

al. Mickiewicza 21, room 121a, 31-120 Kraków
tel. +48 12 662 42 74, +48 12 662 44 35
recstud@urk.edu.pl

INTERNATIONAL RELATIONS OFFICE

al. Mickiewicza 21, room 116, 31-120 Kraków
tel. +48 12 662 42 60

Dominika Dankiewicz – HEAD
tel. 12 662 42 03
recint@urk.edu.pl

Anna Orchel-Szeląg
ERASMUS+ programme
tel. 12 662 42 60
erasmus@urk.edu.pl

Natalia Kopczyńska
full-time studies
tel. 12 662 42 91
admissions@urk.edu.pl

PUBLIC RELATIONS OFFICE

al. Mickiewicza 21, room 108b
31-120 Kraków
tel. +48 12 662 43 96
promocja@urk.edu.pl



POLAND IN THE HEART OF EUROPE

Official name: **The Republic of Poland**

Area: **312 683 km²**

Poland borders with: **Russia, Lithuania, Belarus, Ukraine, Slovakia, Czech Republic and Germany**

Capital city: **Warsaw**

Currency: **złoty (PLN)**

Biggest cities: **Warsaw, Krakow, Łódź, Wrocław, Poznań, Gdańsk**

Official language: **Polish**

Internet domain: **.pl**

EN

KRAKOW

One of the oldest and most beautiful Polish cities. In the years 1038 – 1609 it was the seat of Polish kings and served as the capital city of the country. The city's university traditions go back as far as the end of the 14th century. Currently, Krakow is a prominent research centre with 21 universities (10 of them are state centres) and about 200 000 students. The city boasts unique buildings with the largest medieval market in Europe. In 1978, the centre of Krakow was included on the UNESCO World Cultural and Natural Heritage List. Balice near Krakow is the location of John Paul II International Airport. The official website of the city: www.krakow.pl.



STUDIES

The academic year at the Agricultural University lasts from October to September (classes are held until June). All departments offer both full-time and part-time studies. According to the decisions of the Bologna Process, a three-level system of education has been adopted:

FIRST CYCLE:

- BSc/BA (bachelor)–3 years (6 semesters)
- Engineer – 3.5 years (7 semesters)

SECOND CYCLE:

- MA (Master of Arts) after bachelor studies – 2 years (4 semesters)
- MSc (Master of Science) – after engineer studies –1.5 years (3 semesters)
- Uniform Master’s studies – 5.5 years (11 semesters)

PHD (DOCTOR) – 4 YEARS (8 SEMESTERS)



FOREIGNERS

A foreigner, as understood by Polish law, is any person who does not have Polish citizenship. Pursuant to the binding provisions of the Act on Higher Education and Science, they have the right to undertake and pursue studies, doctoral school education, postgraduate studies, specialist education and other forms of education, as well as to participate in scientific activities or education. Foreigners who are citizens of one of the EU Member States, EFTA-EEA, hold a Polish Card (Karta Polaka), a permanent residence permit and a foreigners – holders of a certificate confirming the knowledge of Polish as a foreign language at least at the level of language proficiency C1, may be exempted from fees for studies. Other persons not mentioned above may take up studies in Poland on the basis of: international agreements, according to the rules specified in these agreements; agreements concluded with foreign entities by universities, according to the rules specified in these agreements; decisions of the Minister; decisions of the NAWA Director with regard to its scholarship holders; administrative decisions of the Rector, Director of the Institute of the Polish Academy of Sciences, Director of a Research Institute or Director of an International Institute.



ADMISSIONS

The University of Agriculture applies a two-stage recruitment system:

Stage I – online registration in the electronic recruitment system, paying a registration fee to an individual bank account number:

<https://rekrutacja.urk.edu.pl/>.

Stage II – providing necessary documents to admissions committee operating in every Department within a specified deadline and paying for the student ID card.

NECESSARY DOCUMENTS:

- document confirming registration in the IRK systems;
- confirmation of paying the registration fee;
- documents certifying education together with apostille;
- documents in Polish certified by a sworn translator;
- certificate of the knowledge of Polish;
- health insurance;
- medical certificate confirming the absence of contraindications to undertake education;
- 1 photograph 3.5 x 4.5 (as for a visa)

In order to obtain information about the selection procedures, the students who are foreigners should contact the International Relations Office via the application form.



INTERNATIONAL COOPERATION

One of University's priorities is its employees' and students' participation in international research projects. Key education and research funding institutions include NAWA, NCBiR, NCN, FRSE and FNP. The University has 170 signed and implemented international agreements with 72 countries worldwide, including the USA, Canada, Germany, France, Italy, Ukraine, Russia, China, Japan, Turkey, Slovakia, Czech Republic, Angola, Bulgaria and Kazakhstan.

Details of the study offer in English are available at: <https://studyinenglish.urk.edu.pl> and <https://erasmus.urk.edu.pl/index/site/4447>.

Numerous scientific conferences, conferences of students' research clubs and intensive programmes are organised for students, doctoral students and employees.

The University also focuses on experience exchange and conducting joint research.



EDUCATION OFFER

FACULTY OF AGRICULTURE AND ECONOMICS



al. Mickiewicza 21; 31-120 Kraków,
tel. +48 12 662 43 34
rekrutacja.wre@urk.edu.pl
wre.urk.edu.pl

Field	Level
AGRICULTURE	Engineer Master
ENVIRONMENT PROTECTION	Engineer Master
BIOECONOMY	Engineer Master
ENVIRONMENTAL QUALITY AND SAFETY MANAGEMENT	Master
EKONOMICS	Bachelor Master
INTERNATIONAL MASTER DOUBLE DEGREE PROGRAMME IN BUSINESS ECONOMICS (in English)	Master international curriculum: (University of Agriculture in Krakow, Slovak University of Agriculture in Nitra)
AGRICULTURE (in English)	Engineer
ENVIRONMENTAL PROTECTION, SPECIALITY – AGROECOLOGY (In English)	Master

FACULTY OF FORESTRY



al. 29 Listopada 46; 31-425 Kraków
tel. +48 12 662 50 01
wlrekrutacja.st@urk.edu.pl
wl.urk.edu.pl

EN

Field	Level
FORESTRY	Engineer Master
FORESTRY (in English)	Master

FACULTY OF ANIMAL SCIENCES



al. Mickiewicza 24/28; 30-059 Kraków
tel. +48 12 662 40 66
whbz@urk.edu.pl
whibz.urk.edu.pl

Field	Level
ANIMAL BIOENGINEERING	Engineer Master
APPLIED BIOLOGY	Bachelor Master
ANIMAL HUSBANDRY	Engineer Master
ANIMAL SCIENCE, SPECIALITY – BIOENGINEERING IN ANIMAL SCIENCE (in English)	Master

FACULTY OF ENVIRONMENTAL ENGINEERING AND SURVEYING



al. Mickiewicza 24/28; 30-059 Kraków
ul. Balicka 253 c; 30-198 Kraków
tel. +48 12 662 41 65
wisig@urk.edu.pl
wisig.urk.edu.pl

Field	Level
ENVIRONMENTAL ENGINEERING	Engineer Master
LAND SURVEYING AND CARTOGRAPHY	Engineer Master
SPATIAL MANAGEMEN	Engineer Master
WATER MANAGEMENT AND ENGINEERING	Engineer Master
LANDSCAPE ARCHITECTURE	Engineer Master



FACULTY OF BIOTECHNOLOGY AND HORTICULTURE

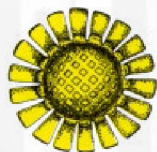

al. 29 Listopada 54; 31-425 Kraków
tel. +48 12 662 52 69
wbio@urk.edu.pl
wbio.urk.edu.pl

EN

Field	Level
HORTICULTURE	Engineer Master
GARDEN ART	Engineer Master
TECHNOLOGY OF MEDICINAL AND HEALTH- PROMOTING PLANTS	Engineer Master
BIOTECHNOLOGY	Engineer Master
VITICULTURE AND OENOLOGY	Master
INTERNATIONAL MASTER OF HORTICULTURAL SCIENCE (in English)	Master international curriculum: (University of Agriculture, Mendel University in Brno, Slovak University of Agriculture in Nitra)
ENVIRONMENTAL AND PLANT BIOTECHNOLOGY (in English)	Master



FACULTY OF PRODUCTION AND POWER ENGINEERING

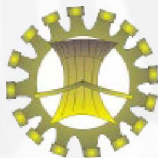

ul. Balicka 116B; 30-149 Kraków
tel. 12 662 46 10; 46 12
rekrutacja.wipie@urk.edu.pl
wipie.urk.edu.pl

Field	Level
AGRICULTURAL AND FORESTRY TECHNOLOGIES	Engineer Master
MANAGEMENT AND PRODUCTION ENGINEERING	Engineer Master
RENEWABLE ENERGY SOURCES AND WASTE MANAGEMENT	Engineer Master
TRANSPORT AND LOGISTICS	Engineer Master
RENEWABLE ENERGY SOURCES AND WASTE MANAGEMENT (in English)	Master

FACULTY OF FOOD TECHNOLOGY



ul. Balicka 122; 30-149 Kraków
tel. 12 662 47 48
rekrutacja.wtz@urk.edu.pl
wtz.urk.edu.pl

Field	Level
FOOD TECHNOLOGY AND HUMAN NUTRITION	Engineer Master
DIETETICS	Engineer Master
FOOD QUALITY AND SAFETY	Engineer Master
BREWING AND MALTING	Engineer Master
FOOD TECHNOLOGY AND HUMAN NUTRITION (in English)	Master

UNIVERSITY CENTRE OF VETERINARY MEDICINE UJ-UR

al. Mickiewicza 24/28; 30-059 Kraków,
tel. 12 662 40 19
ucmw@urk.edu.pl
ucmw.urk.edu.pl

EN

Field	Level
VETERINARY MEDICINE	Full-time Master programme



STUDENT LIFE

The Student Council operates on many levels of academic life. As part of this activity it grants material support, sets up days and hours during which classes are cancelled, as well as organises various events and trips. The council includes the Foreign Relations Commission, whose main task is to support and help foreign students (coming to Poland on the basis of the ERASMUS+ programme) in dealing with all formalities and acclimatisation in the new country and city. Students may participate in activities offered by the **Academic Sports Association** (volleyball, basketball, football, handball, table tennis, athletics, bodybuilding, swimming, Alpine skiing, snowboard, rowing and dance). Several sports camps are organised throughout the year (skiing, cycling, canoeing).

The Culture and Continuing Education Centre enables students to join the activities of “Hagard” Association of Hunting Buglers, “Skalni” Students Mining Association or the Choir of the University of Agriculture. BUDA academic club offers a range of events, such as: sketch comedy and artistic nights, film and poetry nights and concerts.

There are a dozen or so scientific clubs divided into several dozen thematic sections. Activity in the clubs, apart from the possibility of developing scientific interests, gives the opportunity to travel to distant corners of the world. In addition, scientific club sessions are organised annually, including international ones, during which participants have the opportunity to present their research results.



USEFUL INFORMATION:

The cost of living in Krakow

- average cost of renting a flat: PLN 1 000 – 2 000 per month
- renting a room in a hall of residence: PLN 380 – 800 per month
- travel card in urban transport: PLN 34.5 per month (1 line), PLN 53 per month (all network), PLN 220 – semester ticket (all networks)
- food, household chemical products, other: PLN 1 000 per month

Emergency numbers

ambulance: **999**; fire station: **998**; police: **997**;
emergency number: **112**

Public Holidays in Poland

New Year's Day – 1st January

Epiphany – 6th January

Easter – March or April (2 days, Sunday and Monday)

Labour Day – 1st May

Constitution Day – 3rd May

Corpus Christi – May/June (1 day, Thursday)

Armed Forces Day/Assumption of the Virgin Mary into Heaven – 15th August

All Saints' Day – 1st November

Independence Day – 11th November

Christmas – 25th – 26th December



USEFUL ADDRESSES:

Ministry of Foreign Affairs

al. Jana Chrystiana Szucha 23; 00-580 Warsaw
+48 22 523 90 00
e-mail: informacja.konsularna@msz.gov.pl
www.gov.pl/web/diplomacy

Polish National Agency for Academic Exchange "NAWA"

ul. Polna 40; 00-635 Warsaw
tel. +48 22 390 35 00
e-mail: biuro@nawa.gov.pl
www.nawa.gov.pl

Malopolska Provincial Office in Krakow

Department of National and Foreigner Affairs
ul. Przy Rondzie 6, 31-547 Kraków
tel. +48 12 392 18 04
e-mail: wo@malopolska.uw.gov.pl
www.malopolska.uw.gov.pl

National Health Fund, Malopolska Provincial Office

ul. Batorego 24; 31-135 Kraków
tel. +48 800 190 590
www.nfz-krakow.pl



ПРИГЛАШАЕМ В СЕЛЬСКОХОЗЯЙСТВЕННЫЙ УНИВЕРСИТЕТ В КРАКОВЕ

Сельскохозяйственный университет в Кракове является ведущим вузом в области естественных наук в Польше. Он берет свое начало от Ягеллонского университета, где с 1890 года развивались сельскохозяйственные и лесные науки. В настоящий момент в Сельскохозяйственном университете действует 7 факультетов, а также Центр ветеринарной медицины, который осуществляет свою деятельность совместно с Ягеллонским университетом. Наше предложение включает в себя несколько десятков направлений первой и второй степеней высшего образования, возможность обучения по унифицированной программе подготовки магистров, а также обучение в докторантуре и послевузовское профессиональное обучение. Современная инфраструктура, включает в себя 3 кампуса, 11 дидактических объектов, 29 экспериментальных станций (450 га) и Лесное экспериментальное предприятие в г. Крыница-Здруй (6400 га), гарантируют удобные дидактические условия для студентов и возможность научного развития для сотрудников. Вуз обеспечивает профессиональную подготовку специалистов в области сельскохозяйственных, лесных, биологических, ветеринарных, экономических, естественных и технических наук. В Сельскохозяйственном университете проводятся исследования в многочисленных стратегических и инновационных областях, входящих в состав широко понимаемого сектора биологических наук. Мы ставим на качество, мобильность и инновационные решения. Благодаря такой деятельности выпускники получают работу в наилучших предприятиях, действующих в Польше и в мире. Поэтому Университет высоко ценится в стране и за рубежом.

Обучение и научные исследования ведутся по следующим научным дисциплинам:

- биологические науки
- сельское хозяйство и садоводство
- лесные науки
- технология продуктов питания и питание человека
- гражданское строительство и транспорт
- инженерная защита окружающей среды, горное дело и энергетика
- зоотехния и рыбная промышленность
- машиностроение
- экономика и финансы
- наука о менеджменте и качестве
- ветеринария

КОНТАКТНЫЕ ДАННЫЕ

Бюро Ректора

пр. Мицкевича 21, оф. 109, 31-120 Краков
тел. + 48 12 662 42 51
rector@urk.edu.pl

Приемная комиссия, бюро по программам и качеству образования

пр. Мицкевича 21, оф. 121а, 31-120 Краков
тел. +48 12 662 42 74, +48 12 662 44 35
recstud@urk.edu.pl

Бюро международного обмена

пр. Мицкевича 21, оф. 116, 31-120 Краков
тел. +48 12 662 42 60
Доминика Данкевич – менеджер офиса
тел: 12 662-42-03
recint@urk.edu.pl
Анна Орхел-Шелонг – программа ERASMUS +
тел. 12 662-42-60
erasmus@urk.edu.pl
Наталья Копчинская – полное обучение
тел. 12 662-42-91
admissions@urk.edu.pl

Информационно-рекламное бюро

пр. Мицкевича 21, оф. 108b, 31-120 Краков
тел. +48 12 662 43 96
promocja@urk.edu.pl



ПОЛЬША В СЕРДЦЕ ЕВРОПЫ

Официальное название: **Республика Польша**

Поверхность: **312 683 км²**

Польша граничит с: **Россией, Литвой, Беларусью, Украиной, Словакией, Чехией и Германией**

Столица: **Варшава**

Валюта: **злотый**

Крупнейшие города: **Варшава, Краков, Лодзь, Вроцлав, Познань, Гданьск**

Официальный язык: **польский**

Интернет-домен: **.pl**

КРАКОВ

Это один из самых старых и самых красивых городов Польши. В 1038–1609 годы являлся резиденцией королей и столицей Польши. Университетские традиции берут начало в конце XIV века. В настоящее время Краков является мощным научным центром, в котором действуют 23 вуза (в том числе 10 государственных), в которых учится около 200 тыс. студентов. Город гордится уникальной застройкой с самой большой средневековой европейской центральной площадью. В 1978 году центр Кракова был внесен в *Список объектов всемирного наследия ЮНЕСКО*. В Балицах, под Краковом, находится Международный аэропорт им. Иоанна Павла II. Официальный сайт города: www.krakow.pl.



ОРГАНИЗАЦИЯ ОБУЧЕНИЯ

Учебный год в Сельскохозяйственном университете длится с октября по сентябрь (занятия проводятся до июня). На всех факультетах есть возможность обучения в очной и заочной формах обучения. В соответствии с положениями Болонского процесса была принята трехуровневая система обучения:

Первая ступень:

- Лицензиат (бакалавр) – 3 года (6 семестров)
- Специалист-инженер – 3,5 года (7 семестров)

Вторая ступень:

- магистратура после бакалавриата – 2 года (4 семестра)
- магистратура после инженерского обучения, степень магистра-инженера – 1,5 года (3 семестра)
- магистратура (унифицированная программа) – 5,5 года (11 семестров)

Докторантура – 4 года (8 семестров)



ИНОСТРАНЦЫ

Иностранец в понимании польского права – это любое лицо, не имеющее польского гражданства. В соответствии с положениями Закона о высшем образовании и науке они имеют право обучаться в вузах, в докторантуре, аспирантуре, получать послевузовское профессиональное и специальное образование и проходить другие формы обучения, а также участвовать в ведении научной деятельности или проведении обучения. Иностранцы, которые являются гражданами одной из стран-членов ЕС, EFTA-EEA, имеют Карту поляка, постоянный вид на жительство, а также иностранцы, располагающие сертификатом, подтверждающим знание польского языка как иностранного по крайней мере на уровне С1 – могут быть освобождены от платы за обучение. Другие лица, не упомянутые выше, могут получить образование в Польше на основании: международных соглашений, на принципах, изложенных в этих соглашениях; договоров, заключенных университетами с зарубежными организациями, на принципах, изложенных в этих договорах; решения министра; решения директора NAWA (Национальное агентство академического обмена) в отношении его стипендиатов; административного решения ректора, директора института ПАН, директора научно-исследовательского института или директора международного института.



ПРИНЦИПЫ НАБОРА

В Сельскохозяйственном университете существует двухступенчатая система набора на учебу:

Этап I – онлайн-регистрация в электронной системе набора, внесение платы за процедуру набора на индивидуальный номер банковского счета: <https://rekrutacja.urk.edu.pl/>;

Этап II – предоставление необходимых документов в приемной комиссии, работающей при каждом факультете, в установленные ею сроки и осуществление оплаты за студенческий билет.

Необходимые документы:

- документ, подтверждающий регистрацию в системе ERK
- подтверждение оплаты за процедуры, осуществляемые приемной комиссией
- документы, подтверждающие образование и их апостиль
- документы на польском языке, заверенные присяжным переводчиком
- сертификат о знании польского языка
- медицинская страховка
- медицинская справка, подтверждающая отсутствие противопоказаний для обучения
- 1 фото 3,5 x 4,5 см (как для визы)

Для того, чтобы получить информацию о процедурах набора, иностранцам необходимо связаться с Офисом международного обмена, используя форму заявки.



МЕЖДУНАРОДНОЕ СОТРУДНИЧЕСТВО

Одним из приоритетов развития университета является участие сотрудников и студентов в международных исследовательских проектах. Основные образовательные и исследовательские финансирующие исследования это: NAWA, NCBiR, NCN, FRSE, FNP

Университет имеет 170 подписанных и реализуемых международных соглашений с 72 странами мира, в том числе с: США, Канадой, Германией, Францией, Италией, Украиной, Россией, Китаем, Японией, Турцией, Словакией, Чехией, Анголой, Болгарией и Казахстаном.

Детали предложения об обучении на английском языке доступны на веб-сайте: <https://studyinenglish.urk.edu.pl> и <https://erasmus.urk.edu.pl/index/site/4447>

В рамках реализуемых программ проводятся многочисленные научные конференции и интенсивные курсы для студентов, докторантов и сотрудников. Мероприятия, проводимые Университетом, также направлены на обмен опытом и проведение совместных исследований.



ОБРАЗОВАТЕЛЬНОЕ ПРЕДЛОЖЕНИЕ

АГРОЭКОНОМИЧЕСКИЙ ФАКУЛЬТЕТ



пр. Мицкевича 21; 31-120 Краков,
тел. +48 12 662 43 34
rekrutacja.wre@urk.edu.pl
wre.urk.edu.pl

Направление	Научная степень
Агротехника	специалист-инженер магистратура
Охрана Окружающей Среды	специалист-инженер магистратура
Биоэкономика	специалист-инженер магистратура
Качество и Экологическая Безопасность	магистратура
Управление	бакалавриат
Экономика	бакалавриат магистратура
International Master Double Degree Program in Business Economics	магистратура на английском языке международная учебная программа: (Сельскохозяйственный университет в Кракове, Slovak University of Agriculture in Nitra)
Agriculture	специалист-инженер на английском языке
Environmental Protection, Speciality – Agroecology	магистратура на английском языке



ФАКУЛЬТЕТ ЛЕСНОГО ХОЗЯЙСТВА



пр. 29 Листопада 46; 31-425 Краков
тел. +48 12 662 50 01
wlrekrutacja.st@urk.edu.pl
wl.urk.edu.pl

RU

Направление	Научная степень
Лесное Хозяйство	специалист-инженер магистратура
Forestry	магистратура на английском языке

ФАКУЛЬТЕТ РАЗВЕДЕНИЯ И БИОЛОГИИ ЖИВОТНЫХ



пр. Мицкевича 24/28; 30-059 Краков
тел. +48 12 662 40 66
whbz@urk.edu.pl
whibz.urk.edu.pl

Направление	Научная степень
Биоинженерия Животных	специалист-инженер магистратура
Прикладная Биология	бакалавриат магистратура
Зоотехника	специалист-инженер магистратура
Animal Science, Speciality – Bioengineering in Animal Science	магистратура на английском языке

ФАКУЛЬТЕТ ИНЖЕНЕРНИ ОКРУЖАЮЩЕЙ СРЕДЫ И ГЕОДЕЗИИ



пр. Мицкевича 24/28; 30-059 Краков
ул. Балицкая 253 с; 30-198 Краков
тел. +48 12 662 41 65
wisig@urk.edu.pl
wisig.urk.edu.pl

Направление	Научная степень
Инженерия Окружающей Среды	специалист-инженер магистратура
Геодезия и Картография	специалист-инженер магистратура
Планирование и Управление Землепользованием	специалист-инженер магистратура
Инженерия и Водное Хозяйство	специалист-инженер магистратура
Ландшафтная Архитектура	специалист-инженер магистратура



ФАКУЛЬТЕТ БИОТЕХНОЛОГИИ И РАСТЕНИЕВОДСТВА

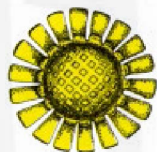

пр. 29 Листопада 54; 31-425 Краков
тел. +48 12 662 52 69
wbio@urk.edu.pl
wbio.urk.edu.pl

RU

Направление	Научная степень
Растениеводство	специалист-инженер магистратура
Садово-Парковое Искусство	специалист-инженер магистратура
Технология Лекарственных и Полезных для Здоровья Растений	специалист-инженер магистратура
Биотехнология	специалист-инженер магистратура
Виноградарство и Энология	магистратура
International Master of Horticultural Science	магистратура на английском языке международная учебная программа: (Сельскохозяйственный университет в Кракове, Mendel University in Brno, Slovak University of Agriculture in Nitra)
Environmental and Plant Biotechnology	магистратура на английском языке



ФАКУЛЬТЕТ ИНЖЕНЕРИИ ПРОИЗВОДСТВА И ЭНЕРГЕТИКИ

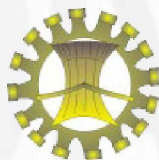

ул. Балицкая 116В; 30-149 Краков
тел. 12 662 46 10; 46 12
rekrutacja.wipie@urk.edu.pl
wipie.urk.edu.pl

Направление	Научная степень
Сельскохозяйственная и Лесная Техника	специалист-инженер магистратура
Управление и Инженерия Производства	специалист-инженер магистратура
Возобновляемые Источники Энергии и Управление Отходами	специалист-инженер магистратура
Транспорт и Логистика	специалист-инженер магистратура
Renewable Energy Sources and Waste Management	магистратура на английском языке

ФАКУЛЬТЕТ ПИЩЕВЫХ ТЕХНОЛОГИЙ



ул. Балицка 122; 30-149 Краков
тел. 12 662 47 48
rekrutacja.wtz@urk.edu.pl
wtz.urk.edu.pl

Направление	Научная степень
Технология Пищевых Продуктов и Питание Человека	специалист-инженер магистратура
Диететика	специалист-инженер магистратура
Качество и Безопасность Продуктов Питания	специалист-инженер магистратура
Пивоварение и Солодовенное Производство	специалист-инженер магистратура
Food Technology and Human Nutrition	магистратура на английском языке

УНИВЕРСИТЕТСКИЙ ЦЕНТР ВЕТЕРИНАРНОЙ МЕДИЦИНЫ UJ-UR

пр. Мицкевича 24/28; 30-059 Краков
тел. 12 662 40 19
ucmw@urk.edu.pl
ucmw.urk.edu.pl

RU

Направление	Научная степень
Ветеринария	магистратура

СТУДЕНЧЕСКАЯ ЖИЗНЬ

Студенческое самоуправление задействовано в различных сферах академической жизни. В рамках этой деятельности предоставляется, в частности, материальная помощь, устанавливаются ректорские дни и часы, а также организуются различные мероприятия и поездки. В структуре местного Самоуправления был создан Комитет по международному сотрудничеству, главной задачей которого является забота и помощь прибывающим студентам (в рамках программы ERASMUS +) в решении всех формальностей и акклиматизации в новой стране и городе.

Студенты имеют возможность участвовать в занятиях, предлагаемых **Академическим спортивным союзом** (волейбол, баскетбол, футбол и гандбол, настольный теннис, легкая атлетика, бодибилдинг, плавание, горные лыжи, сноуборд, гребля и танцы). В течение года организовывается множество рекреационно-спортивных лагерей (лыжных, велосипедных, байдарочных).

Центр культуры и непрерывного образования позволяет учащимся осуществлять деятельность, в частности, в Команде охотничьих сигнальщиков «Nagard», Студенческом гуральском коллективе «Skalni» или Хоре СУ. Академический Клуб «Buda» предлагает ряд мероприятий, таких как: просмотры художественных коллективов и кабаре, кино, концерты, поэтические вечера.

При Университете действует несколько научных кружков, разделенных на несколько тематических секций. Деятельность в кружках кроме возможности развития научных интересов дает возможность выездов в отдаленные концы мира. Дополнительно ежегодно проводятся заседания научных кружков, в том числе и международных, во время которых участники имеют возможность представить результаты своих исследований.



ПОЛЕЗНАЯ ИНФОРМАЦИЯ

Стоимость жизни в Кракове

- средняя стоимость аренды квартиры: 1000-2000 зл/мес.
- стоимость общежития: 380–800 зл/мес.
- проездной билет городского общественного транспорта: 34,5 зл/мес. (1 линия), 53 зл/мес. (сеть), 220 зл – билет на семестр (сеть)
- продукты питания, химия, другое: 1000 зл/мес.

Номера экстренных служб

Скорая помощь: **999**; Пожарная служба: **998**; Полиция: **997**;
Европейский номер службы экстренной помощи: **112**.

Праздничные дни в Польше

Новый год – 1 января

Богоявление – 6 января

Пасха – март или апрель (2 дня, воскресенье и понедельник)

День труда – 1 мая

День Конституции 3 мая – 3 мая

Праздник Тела и Крови Христовых – май / июнь (1 день, четверг)

День Вооруженных сил Польши / Успение Пресвятой Девы

Марии – 15 августа

Всех святых – 1 ноября

День независимости – 11 ноября

Рождество – 25-26 декабря



ПОЛЕЗНЫЕ АДРЕСА:

Министерство иностранных дел Польши

пр. Я.Х. Шуха 23; 00-580 Варшава
тел. +48 22 523 90 00
e-mail: informacja.konsularna@msz.gov.pl
www.gov.pl/web/diplomacy

Национальное агентство академического обмена “NAWA”

ul. Polna 40; 00-635 Warsaw
tel. +48 22 390 35 00
e-mail: biuro@nawa.gov.pl
www.nawa.gov.pl

Малопольское воеводское управление в Кракове

Отдел гражданских дел и иностранцев
ул. Пши Рондзе 6, 31-547 Краков
тел. +48 12 392 18 04
e-mail: wo@malopolska.uw.gov.pl
www.malopolska.uw.gov.pl

Национальный фонд здравоохранения, Малопольский региональный филиал

ул. Батория 24; 31-135 Краков
тел. +48 800 190 590
www.nfz-krakow.pl



ZAPRASZAMY NA UNIWERSYTET ROLNICZY IM. HUGONA KOŁŁĄTAJA W KRAKOWIE

Uniwersytet Rolniczy im. Hugona Kołłątaja w Krakowie jest wiodącą uczelnią w dziedzinie nauk przyrodniczych w Polsce. Wywodzi się z Uniwersytetu Jagiellońskiego, gdzie od 1890 roku rozwijały się nauki rolnicze i leśne. Obecnie na Uniwersytecie Rolniczym działa 7 wydziałów oraz Uniwersyteckie Centrum Medycyny Weterynaryjnej. Oferta obejmuje kilkadziesiąt kierunków na studiach I i II stopnia, jednolitych studiach magisterskich, w szkole doktorskiej i na studiach podyplomowych. Nowoczesna infrastruktura, obejmująca 3 kampusy, 11 obiektów dydaktycznych, 29 stacji doświadczalnych (450 ha) i Leśny Zakład Doświadczalny w Krynicy-Zdroju (6400 ha), gwarantuje dogodne warunki dydaktyczne dla studentów, jak i możliwość rozwoju naukowego dla pracowników. Uczelnia zapewnia profesjonalne przygotowanie specjalistów w dziedzinie nauk: rolniczych, leśnych, biologicznych, weterynaryjnych, ekonomicznych, przyrodniczych i technicznych. Na Uniwersytecie Rolniczym prowadzone są badania w wielu strategicznych i innowacyjnych dziedzinach, należących do szeroko pojętego sektora nauk biologicznych. Stawiamy na jakość, mobilność i innowacyjne rozwiązania. Dzięki tym działaniom absolwenci otrzymują zatrudnienie w najlepszych przedsiębiorstwach działających w Polsce i na świecie. Dlatego Uniwersytet jest wysoko ceniony w kraju i za granicą.

Kształcenie oraz badania naukowe prowadzone są w następujących **dyscyplinach naukowych**:

- nauki biologiczne
- rolnictwo i ogrodnictwo
- nauki leśne
- technologia żywności i żywienia
- inżynieria lądowa i transport
- inżynieria środowiska, górnictwo i energetyka
- zootechnika i rybactwo
- inżynieria mechaniczna
- ekonomia i finanse
- nauki o zarządzaniu i jakości
- weterynaria



DANE KONTAKTOWE

BIURO REKTORA

al. Mickiewicza 21, pok. 109, 31-120 Kraków
tel. + 48 12 662 42 51
rector@urk.edu.pl

BIURO REKRUTACJI, PROGRAMÓW I JAKOŚCI KSZTAŁCENIA

al. Mickiewicza 21, pok. 121a, 31-120 Kraków
tel. +48 12 662 42 74, +48 12 662 44 35
recstud@urk.edu.pl

BIURO WYMIANY MIĘDZYNARODOWEJ

al. Mickiewicza 21, pok. 116, 31-120 Kraków
tel. +48 12 662 42 60

Dominika Dankiewicz – kierownik biura
tel: 12 662 42 03
recint@urk.edu.pl

Anna Orchel-Szeląg – program ERASMUS +
tel. 12 662-42-60
erasmus@urk.edu.pl

Natalia Kopczyńska – pełne studia
tel. 12 662 42 91
admissions@urk.edu.pl

BIURO PROMOCJI I INFORMACJI

al. Mickiewicza 21, pok. 108b, 31-120 Kraków
tel. +48 12 662 43 96
promocja@urk.edu.pl



POLSKA W SERCU EUROPY

Oficjalna nazwa: **Rzeczpospolita Polska**

Powierzchnia: 312 683 km²

Polska graniczy z: **Rosją, Litwą, Białorusią, Ukrainą, Słowacją, Czechami, Niemcami**

Stolica: **Warszawa**

Waluta: **złoty**

Największe miasta: **Warszawa, Kraków, Łódź, Wrocław, Poznań, Gdańsk**

Oficjalny język: **polski**

Domena internetowa: **.pl**

KRAKÓW

To jedno z najstarszych i najpiękniejszych miast Polski. W latach 1038–1609 było siedzibą królów i stolicą Polski. Tradycje uniwersyteckie sięgają tu końca XIV wieku. Obecnie Kraków to potężny ośrodek naukowy, w którym działa 21 wyższych uczelni (w tym 10 publicznych), na których kształcą się blisko 200 tys. studentów. Miasto szczyci się unikatową zabudową z największym średniowiecznym europejskim rynkiem. W 1978 roku centrum Krakowa zostało wpisane na Listę światowego dziedzictwa kulturowego i przyrodniczego UNESCO. W Balicach pod Krakowem znajduje się Międzynarodowy Port Lotniczy im. Jana Pawła II. Oficjalny serwis miejski: www.krakow.pl.



ORGANIZACJA STUDIÓW

Rok akademicki na Uniwersytecie Rolniczym trwa od października do września (zajęcia odbywają się do czerwca). Na wszystkich wydziałach istnieje możliwość nauczania w trybie stacjonarnym i niestacjonarnym. Zgodnie z postanowieniami deklaracji bolońskiej przyjęto trzystopniowy system nauczania:

Pierwszy stopień:

- studia licencjackie – 3 lata (6 semestrów)
- studia inżynierskie – 3,5 roku (7 semestrów)

Drugi stopień:

- studia magisterskie po studiach licencjackich – 2 lata (4 semestry)
- studia magisterskie po studiach inżynierskich, dające tytuł magistra inżyniera – 1,5 roku (3 semestry)
- studia magisterskie (jednolite) – 5,5 roku (11 semestrów)

Szkoła doktorska — 4 lata (8 semestrów)



CUDZOZIEMCY

Cudzoziemcem w rozumieniu przepisów prawa polskiego jest każda osoba nie posiadająca polskiego obywatelstwa. Zgodnie z obowiązującymi przepisami ustawy Prawo o szkolnictwie wyższym i nauce mogą oni podejmować i odbywać studia, kształcenie w szkołach doktorskich, studia podyplomowe, kształcenie specjalistyczne i inne formy kształcenia oraz uczestniczyć w prowadzeniu działalności naukowej lub w prowadzeniu kształcenia. Cudzoziemcy, którzy są obywatelami jednego z państw członkowskich UE, EFTA-EOG, posiadają Kartę Polaka, zezwolenie na pobyt stały lub certyfikat poświadczający znajomość języka polskiego jako obcego co najmniej na poziomie biegłości językowej C1 mogą być zwolnieni z opłat za studia. Pozostałe nie wymienione powyżej osoby mogą podjąć naukę w Polsce na podstawie: umów międzynarodowych, na zasadach określonych w tych umowach; umów zawieranych z podmiotami zagranicznymi przez uczelnie, na zasadach określonych w tych umowach; decyzji ministra; decyzji dyrektora NAWA w odniesieniu do jej stypendystów; decyzji administracyjnej rektora, dyrektora instytutu PAN, dyrektora instytutu badawczego lub dyrektora instytutu międzynarodowego.



ZASADY REKRUTACJI

Na Uniwersytecie Rolniczym funkcjonuje dwuetapowy system rekrutacji:
I etap – rejestracja online w elektronicznym systemie rekrutacji, dokonanie opłaty rekrutacyjnej na indywidualny numer rachunku bankowego: <https://rekrutacja.urk.edu.pl/>;

II etap – dostarczenie niezbędnych dokumentów do komisji rekrutacyjnej działającej na każdym wydziale w wyznaczonym przez nią terminie oraz dokonanie opłaty za legitymację studencką.

Niezbędne dokumenty:

- dokument potwierdzający rejestrację w systemie IRK, ankieta osobowa
- potwierdzenie opłaty rekrutacyjnej
- dokumenty potwierdzające wykształcenie oraz ich apostile
- dokumenty w języku polskim potwierdzone przez tłumacza przysięgłego
- certyfikat znajomości języka polskiego
- ubezpieczenie zdrowotne
- zaświadczenie lekarskie o braku przeciwwskazań do podjęcia nauki
- 1 fotografia w rozmiarze 3,5 × 4,5 cm (jak do wizy)

W celu uzyskania informacji na temat procedur rekrutacyjnych studenci cudzoziemcy proszeni są o kontakt z Biurem Wymiany Międzynarodowej za pomocą formularza aplikacyjnego.



WSPÓŁPRACA MIĘDZYNARODOWA

Jednym z priorytetów rozwoju uczelni jest uczestnictwo pracowników i studentów w międzynarodowych projektach naukowo-badawczych. Kluczowe instytucje szkolnictwa i instytucje finansujące badania to: NAWA, NCBiR, NCN, FRSE, FNP.

Uczelnia posiada 170 podpisanych i realizowanych umów międzynarodowych z 72 krajami świata, m.in. z: USA, Kanadą, Niemcami, Francją, Włochami, Ukrainą, Rosją, Chinami, Japonią, Turcją, Słowacją, Czechami, Angolą, Bułgarią, i Kazachstanem.

Szczegóły oferty studiów w języku angielskim dostępne są na stronach:

<https://studyinenglish.urk.edu.pl> oraz

<https://erasmus.urk.edu.pl/index/site/4447>.

Dla studentów, doktorantów i pracowników organizowane są liczne konferencje naukowe i intensywne kursy w ramach realizowanych programów. Podejmowane przez Uczelnię działania mają też na celu wymianę doświadczeń i prowadzenie wspólnych badań.



OFERTA EDUKACYJNA

WYDZIAŁ ROLNICZO-EKONOMICZNY



al. Mickiewicza 21; 31-120 Kraków,
tel. +48 12 662 43 34
rekrutacja.wre@urk.edu.pl; wre.urk.edu.pl

Kierunek	Poziom
ROLNICTWO	inżynierskie magisterskie
OCHRONA ŚRODOWISKA	inżynierskie magisterskie
BIOGOSPODARKA	inżynierskie magisterskie
JAKOŚĆ I BEZPIECZEŃSTWO ŚRODOWISKA	magisterskie
ZARZĄDZANIE	licencjackie
EKONOMIA	licencjackie magisterskie
INTERNATIONAL MASTER DOUBLE DEGREE PROGRAMME IN BUSINESS ECONOMICS	magisterskie międzynarodowy program studiów: (Uniwersytet Rolniczy w Krakowie, Słowacki Uniwersytet Rolniczy w Nitrze)
AGRICULTURE	inżynierskie

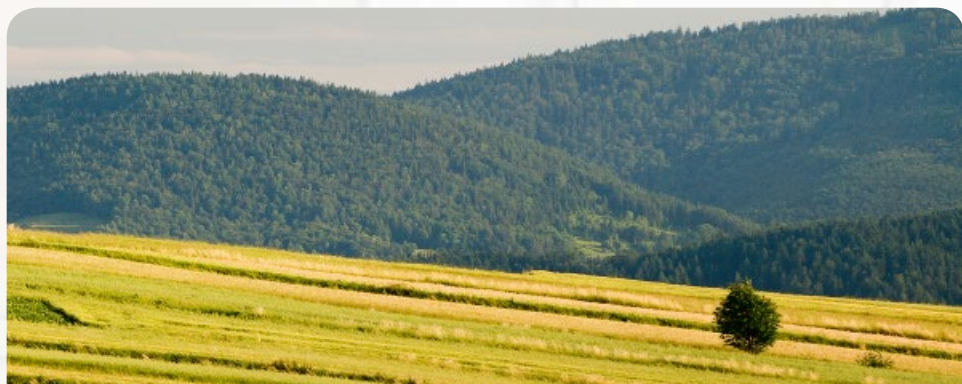

WYDZIAŁ LEŚNY



al. 29 Listopada 46; 31-425 Kraków
tel. +48 12 662 50 01
wlrekrutacja.st@urk.edu.pl; wl.urk.edu.pl

PL

Kierunek	Poziom
LEŚNICTWO	inżynierskie magisterskie
FORESTRY	magisterskie

WYDZIAŁ HODOWLI I BIOLOGII ZWIERZĄT



al. Mickiewicza 24/28; 30-059 Kraków
tel. +48 12 662 40 66
whbz@urk.edu.pl
whibz.urk.edu.pl

Kierunek	Poziom
BIOINŻYNIERIA ZWIERZĄT	inżynierskie magisterskie
BIOLOGIA STOSOWANA	licencjackie magisterskie
ZOOTECHNIKA	inżynierskie magisterskie
ANIMAL SCIENCE	magisterskie



WYDZIAŁ INŻYNIERII ŚRODOWISKA I GEODEZJI



al. Mickiewicza 24/28; 30-059 Kraków
ul. Balicka 253 c; 30-198 Kraków
tel. +48 12 662 41 65
wisig@urk.edu.pl
wisig.urk.edu.pl

Kierunek	Poziom
INŻYNIERIA ŚRODOWISKA	inżynierskie magisterskie
GEODEZJA I KARTOGRAFIA	inżynierskie magisterskie
GOSPODARKA PRZESTRZENNA	inżynierskie magisterskie
INŻYNIERIA I GOSPODARKA WODNA	inżynierskie magisterskie
ARCHITEKTURA KRAJOBRAZU	inżynierskie magisterskie



WYDZIAŁ BIOTECHNOLOGII I OGRODNICTWA

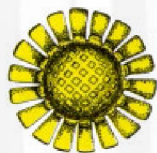

al. 29 Listopada 54; 31-425 Kraków
tel. +48 12 662 52 69
wbio@urk.edu.pl
wbio.urk.edu.pl

PL

Kierunek	Poziom
OGRODNICTWO	inżynierskie magisterskie
SZTUKA OGRODOWA	inżynierskie magisterskie
TECHNOLOGIA ROŚLIN LECZNICZYCH I PROZDROWOTNYCH	inżynierskie magisterskie
BIOTECHNOLOGIA	inżynierskie magisterskie
WINOGRODNICTWO I ENOLOGIA	magisterskie
INTERNATIONAL MASTER OF HORTICULTURAL SCIENCE	magisterskie międzynarodowy program studiów: (Uniwersytet Rolniczy w Krakowie, Uniwersytet Mendla w Brnie, Słowacki Uniwersytet Rolniczy w Nitrze)
ENVIRONMENTAL AND PLANT BIOTECHNOLOGY	magisterskie



WYDZIAŁ INŻYNIERII PRODUKCJI I ENERGETYKI

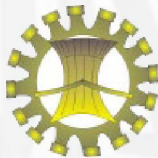

ul. Balicka 116B; 30-149 Kraków
tel. 12 662 46 10; 46 12
rekrutacja.wipie@urk.edu.pl
wipie.urk.edu.pl

Kierunek	Poziom
TECHNIKA ROLNICZA I LEŚNA	inżynierskie magisterskie
ZARZĄDZANIE I INŻYNIERIA PRODUKCJI	inżynierskie magisterskie
ODNAWIALNE ŹRÓDŁA ENERGII I GOSPODARKA ODPADAMI	inżynierskie magisterskie
TRANSPORT I LOGISTYKA	inżynierskie magisterskie
RENEWABLE ENERGY SOURCES AND WASTE MANAGEMENT	magisterskie



WYDZIAŁ TECHNOLOGII ŻYWNOCI



ul. Balicka 122; 30-149 Kraków
tel. 12 662 47 48
rekrutacja.wtz@urk.edu.pl
wtz.urk.edu.pl

PL

Kierunek	Poziom
TECHNOLOGIA ŻYWNOCI I ŻYWIENIE CZŁOWIEKA	inżynierskie magisterskie
DIETETYKA	inżynierskie magisterskie
JAKOŚĆ I BEZPIECZEŃSTWO ŻYWNOCI	inżynierskie magisterskie
BROWARNICTWO I SŁODOWNICTWO	inżynierskie magisterskie
FOOD TECHNOLOGY AND HUMAN NUTRITION	magisterskie



UNIWERSYTECKIE CENTRUM MEDYCYNY WETERYNARYJNEJ UJ-UR

al. Mickiewicza 24/28; 30-059 Kraków
tel. 12 662 40 19
ucmw@urk.edu.pl
ucmw.urk.edu.pl

Kierunek	Poziom
WETERYNARIA	jednolite studia magisterskie

ŻYCIE STUDENCKIE

Samorząd studencki działa na wielu płaszczyznach życia akademickiego. W ramach tej aktywności przyznawana jest m.in. pomoc materialna, ustanawiane są dni i godziny rektorskie oraz organizowane są różne imprezy i wyjazdy. W strukturze Samorządu powołano Komisję ds. Współpracy Zagranicznej, której głównym zadaniem jest opieka i pomoc przyjeżdżającym studentom (w ramach programu ERASMUS+) w załatwianiu wszelkich formalności oraz aklimatyzacji w nowym kraju i mieście.

Studenci mają możliwość uczestnictwa w zajęciach oferowanych przez **Akademicki Związek Sportowy** (siatkówka, koszykówka, piłka nożna i ręczna, tenis stołowy, lekka atletyka, kulturystyka, pływanie, narciarstwo alpejskie, snowboard, wioślarstwo i taniec). W ciągu roku odbywa się wiele obozów



rekreacyjno-sportowych (narciarskich, rowerowych, kajakowych).

Centrum Kultury i Kształcenia Ustawicznego umożliwia studentom działalność m.in. w Zespole Sygnalistów Myśliwskich „Hagard”, Studenckim Zespole Góralskim „Skalni” czy Chórze UR. Klub „Buda” oferuje szereg wydarzeń, takich jak: przeglądy kabaretowe i artystyczne, spotkania podróżnicze, wieczory filmowe, koncerty, wieczorki poetyckie.

Na Uczelni działa kilkanaście kół naukowych podzielonych na kilkadziesiąt sekcji tematycznych. Działalność w kołach poza możliwością rozwoju zainteresowań naukowych daje okazję do wyjazdów w odległe krańce świata. Dodatkowo, corocznie organizowane są sesje kół naukowych, w tym również międzynarodowe, podczas których uczestnicy mają możliwość prezentowania wyników swoich badań.

PRAKTYCZNE INFORMACJE:

Koszty życia w Krakowie

- średni koszt wynajmu mieszkania: 1000-2000 zł/mc
- koszt wynajmu miejsca w akademiku: 380–800 zł/mc
- bilet okresowy w komunikacji miejskiej: 34,50 zł/mc (1 linia), 53 zł/mc (sieć), 220 zł – bilet semestralny (sieć)
- żywność, chemia, inne: 1000 zł/mc

Numery alarmowe

pogotowie: **999**; straż pożarna: **998**; policja: **997**;
numer alarmowy: **112**

Dni świąteczne w Polsce

Nowy Rok – 1 stycznia

Trzech Króli – 6 stycznia

Wielkanoc – marzec lub kwiecień (2 dni, niedziela i poniedziałek)

Święto Pracy – 1 maja

Święto Konstytucji 3 Maja – 3 maja

Boże Ciało – maj/czerwiec (1 dzień, czwartek)

Święto Wojska Polskiego / Wniebowzięcie Najświętszej Maryi Panny – 15 sierpnia

Wszystkich Świętych – 1 listopada

Narodowe Święto Niepodległości – 11 listopada

Święta Bożego Narodzenia – 25–26 grudnia

PRZYDATNE ADRESY:

Ministerstwo Spraw Zagranicznych RP

al. Jana Chrystiana Szucha 23; 00-580 Warszawa
+48 22 523 90 00
e-mail: informacja.konsularna@msz.gov.pl
www.gov.pl/web/diplomacy

Polish National Agency for Academic Exchange "NAWA"

ul. Polna 40; 00-635 Warszawa
tel. +48 22 390 35 00
e-mail: biuro@nawa.gov.pl
www.nawa.gov.pl

Małopolski Urząd Wojewódzki w Krakowie

Wydział Spraw
Obywatelskich
i Cudzoziemców
ul. Przy Rondzie 6
31-547 Kraków
tel. +48 12 392 18 04
e-mail: [wo@malopolska.
uw.gov.pl](mailto:wo@malopolska.uw.gov.pl)
www.malopolska.uw.gov.pl

Narodowy Fundusz Zdrowia

Małopolski Oddział
Wojewódzki
ul. Batorego 24
31-135 Kraków
tel. +48 800 190 590
www.nfz-krakow.pl





UNIWERSYTET ROLNICZY
im. Hugona Kołłątaja w Krakowie

NIE ŻYJ TYLKO
MARZENIAMI...

STUDIUJ Z NAMI!

Opracowanie:
Biuro Promocji i Informacji we współpracy z Biurem Rekrutacji,
Programów i Jakości Kształcenia oraz Biurem Wymiany Międzynarodowej

Tłumaczenie:
Atomium

Fotografie:
Archiwum UR, Mariusz Dacko, Jordan Jarośniński, Adam Mróz, Agnieszka Szandula,
Bogdan Wertz, Gabriel Wojcieszek, Fotolia, Pixabay, Unsplash



www.urk.edu.pl